Info 2026-27



Martin Bentsen



Nils Nilsemann





Anders og Bent Bro



Unyttige Historiefacts

NØRAGER KULTUR- OG MEDBORGERHUS KIG IND

VESTERMARKSVEJ 2, 9610 NØRAGER

ARRANGEMENTER - KIG IND - SÆSON 2026-27

Tirsdag den 25. aug. Kl. 16.00	Fernisering: Elise Langdahl Jørgensen, Guldbæk. Malerier + Smykker	ALLE er velkommen Gratis adgang
Lørdag den 12. sep. Kl. 10.00-16.00	ÅBENT HUS I KIG IND - kom og se hvad huset kan byde på :-)	ALLE er velkommen Gratis adgang
Tirsdag den 6 okt. Kl. 19.00	Foredrag: Unyttige Historiefacts Michael F. Hawkins	I samarb. med Nørager Seniorer og Lokalhistorisk Forening Billetpris kr. 120 inkl. kaffe/te



Rock about Madsen
Koncert 09.10.26



Brian Svendsen og Mette Dam
Adventssang 30.11.26

Fredag den 9. okt. Kl. 19.00	Koncert: Rock about Madsen (Johnny M. Tribute)	Billetpris kr. 350 inkl. mad Billetsalg lukker 7. okt.
Tirsdag den 27. okt. Kl. 16.00	Fernisering: Ester H. Kristensen, Hobro - Malerier Birgitte Bundgaard, Suldrup - Keramik	ALLE er velkommen Gratis adgang
Mandag den 30. nov. Kl. 19.00	Adventsarrangement: Brian Svendsen og Mette Dam	I samarb. med Nørager Seniorer og Menighedsrådet Billetpris kr. 120 inkl. kaffe/te, gløgg og æbleskiver.

/kigindnorager

/kumekigind

Billetsalget for alle arrangementer er åbnet 1. juli 2026

FORSALG AF BILLETTER

www.kume-kigind.dk eller Nørager Bibliotek tlf. 99 88 77 20

Tirsdag den 5. jan. Kl. 16.00	Fernisering: Nytårstaffel Sonja Krogh Jepsen, Nørager Malerier + Keramik	ALLE er velkommen Gratis adgang
Tirsdag den 12. jan. Kl. 19.00	Foredrag: Martin Bentsen Fra Rocker til Præst	I samarb. med Nørager Seniorer Billetpris kr. 120 inkl. kaffe/te
Fredag den 29. jan. Kl. 19.00	Koncert: Anders og Bent Bro *"Et liv i fisk og musik mellem to Bro'er"*	Billetpris kr. 350 inkl. mad Billetsalg lukker 27. jan.



Fernisering - Nytårstaffel
05.01.27



Fastelavn i Kig Ind
07.02.27

Søndag den 7. feb. Kl. 13.30	Fastelavnsfejring - sammen med Menighedsrådet og 3x Borgerforeninger	ALLE er velkommen Gratis adgang
Tirsdag den 2. mar. Kl. 16.00	Fernisering: Josef Kowalski, Astrup Malerier	ALLE er velkommen Gratis adgang
Fredag den 2 apr. Kl. 19.00	Koncert: Nils Nilsemann (Country-Blues)	Billetpris kr. 350 inkl. mad Billetsalg lukker 31. marts.
Onsdag den 14. apr. Kl. 19.00	ÅRSMØDE 2027 Efter mødet - lodtrækning om kunst	Kun for medlemmer HUSK tilmelding...
Tirsdag den 4. maj. Kl. 16.00	Fernisering: Annette Frandsen. Løgstør Malerier	ALLE er velkommen Gratis adgang
Tirsdag den 29. juni Kl. 16.00	Fernisering: Sommerudstilling Kunstnere fra MaleCafeen, Kig Ind	ALLE er velkommen Gratis adgang

Se yderligere omtale og billeder på www.kume-kigind.dk

FASTE UGEAKTIVITETER:

MANDAG
Kl. 09.00-12.00: Billard A1 + A2
Kl. 09.30-11.30: UngeCafé Hjerneskadeforeningen Himmerland (ulige uger)
Kl. 13.00-16.00: Billard A3 + A4
Kl. 14.00-16.00: Lokalhistorisk Arkiv
Kl. 16.00-19.00: Stenild Gøglerne - Salen
Kl. 19.00-21.30: Malecafé Kreativt Værksted, 1. sal

TIRSDAG
Kl. 09.00-12.00: Billard B1 + B2
Kl. 13.00-16.00: Billard B3
Kl. 13.00-16.00: BørneKrea - Kreativt Værksted, 1. sal
Kl. 18.30-22.00: TirsdagsKrea - 1.sal (lige uger)

ONSDAG
Kl. 09.00-12.00: Billard C1 + C2
Kl. 09.30-12.00: Motion og samvær for kræftramte.
Kl. 13.00-16.00: Billard C3
Kl. 19.30-22.00: Boldrup Folkedansere i salen
Kl. 19.00-21.30: Strikkecafé Kreativt Værksted 1.sal (lige uger)

TORSDAG
Kl. 09.00-12.00: Billard D1 + D2
Kl. 09.00-11.30: Kreativt Værksted 1.sal
Kl. 14.00-16.00: Hjerneskadeforeningen (lige uger)
Kl. 18.30-22.00: Humørdanserne i Salen
Kl. 19.00-22.00: Lego-Gruppen "Byggepladen" Kreativt Værksted (første torsdag i måneden)
Kl. 19.00-22.00: Patchwork-gruppe Kreativt Værksted (sidste torsdag i måneden)

FREDAG
Kl. 09.00-12.00: Billard E1 + E2

KIG IND.

MEDLEMSKONTINGENT:

Kontingenterne er en vigtig del af grundlaget for en vellykket drift af huset.

I 2026-27 er kontingentet 75 kr. for enlige, 150 kr. pr. husstand, og 250 kr. for foreninger og erhverv.

Reg.nr. 9070,

Kontonummer: 0001849603.

… eller MobilePay 757111

(husk navn i kommentarfelt)

Se yderligere info om Kultur- og Medborgerhuset Kig Ind på www.kume-kigind.dk

KUNSTUDSTILLINGER:

For sæson 2026-27 afholder vi 6 udstillinger.

Normalt følges bibliotekets åbningstider

- se www.rebildbib.dk

Ønskes fremvisning udenfor åbningstiden - kontakt Daglig Leder, Dorte Mølgaard

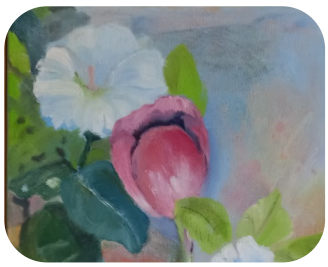

LUKKEDAGE:

Der er lukket for faste aktiviteter på helligdage, men til gengæld åbent for privat udlejning.

Ferielukket i uge 29 og 30



UDLEJNING:

Huset udlejes til både private sammenkomster og fester, til foreninger og virksomheder, der holder møder, kurser el. årsmøder i huset.

De lyse lokaler med tilhørende anretterkøkken danner således ramme om mange arrangementer.

Den daglige leder af Kig Ind er Dorte Mølgaard, der også står for udlejning af husets lokaler. Kontakt Dorte på:

Mail: kumekigind@gmail.com eller tlf. 30 62 25 91.

Se flere billeder og priser på hjemmesiden **www.kume-kigind.dk**

Trykt hos degngrafisk • Ravnkilde • 96 72 70 80